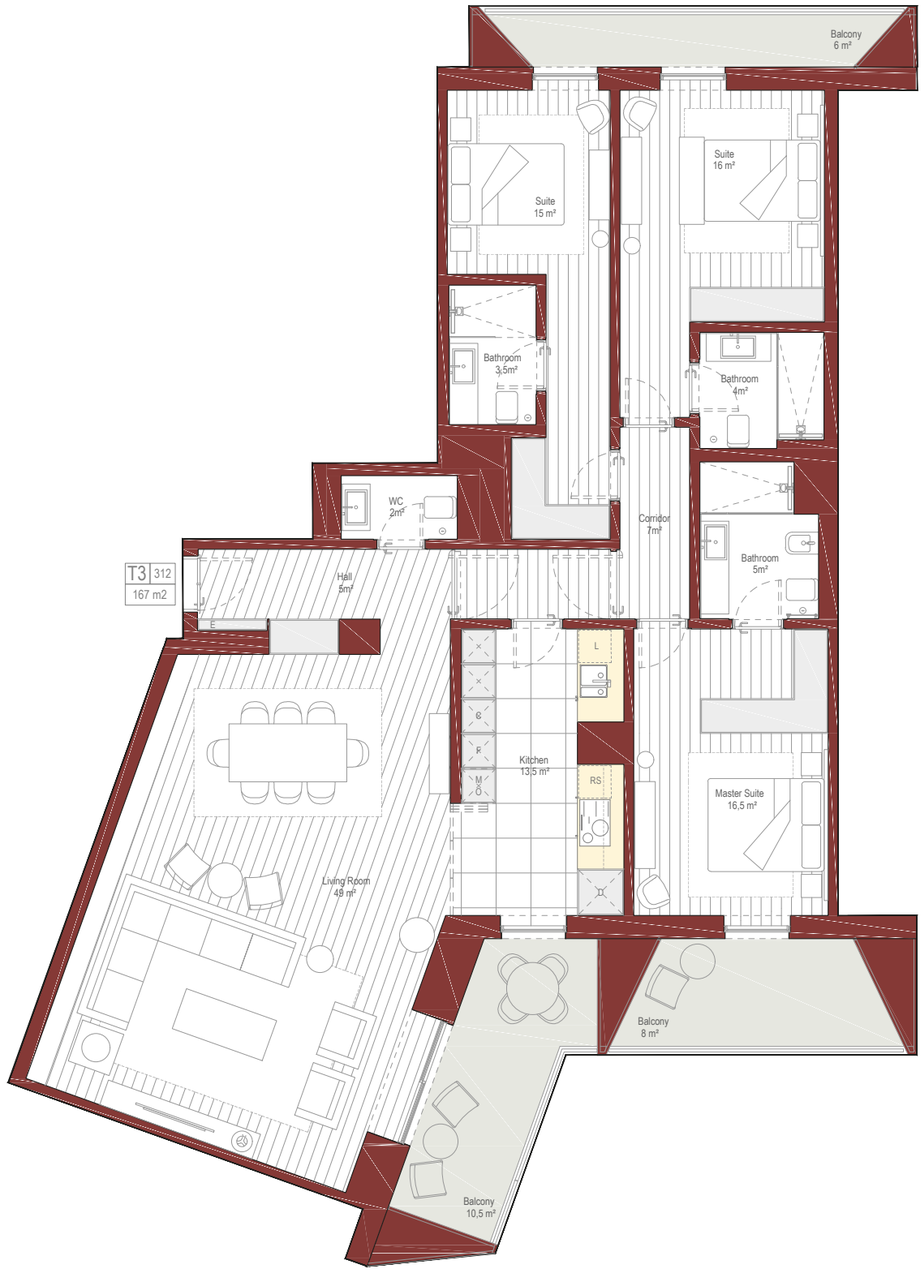

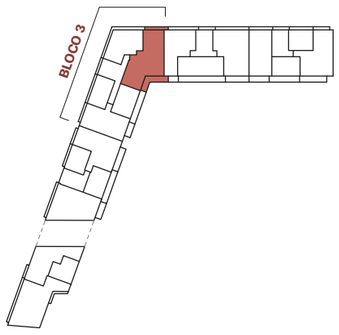

VERTICE
CAMPO PEQUENO

T3
BLOCO 3

Piso / *Floor:* **1**

Fração / *Unit:* **312**

Área bruta coberta* (m²): 167
Covered floor area (sqm): 167*

Varandas (m²): 25
Balconies (sqm): 25

Área total (m²): 192
Total private area (sqm): 192

3 Suites
3 Suites

4 Casas de banho
4 Bathrooms

1 Arrecadação
1 Storage

2 Estacionamentos
2 Parking spaces

N

A Ar Condicionado[1] *Air conditioning[1]*
B Caldeira *Boiler*
C Congelador *Freezer*
D Depósito Água Quente *Hot water deposit*
E Quadro Eléctrico *Electrical Board*
F Frigorífico *Fridge*
I Placa de Indução *Induction Plate*
L Máquina Lavar Loiça *Dishwasher*
M Micro ondas *Microwave*
O Forno eléctrico *Oven*
R Máquina Lavar Roupa *Washing Machine*
S Máquina Secar Roupa *Dryer Machine*
FC Frigorífico e Congelador[2] *Fridge and Freezer[2]*
RS Máquina Lavar e Secar Roupa[2] *Washing and Dryer Machine[2]*

0 0,5 1 2m

* A Área Bruta Coberta corresponde à superfície total do fogo, medida pelo perímetro exterior das paredes e eixos das paredes separadoras dos fogos, não incluindo terraços e varandas. As áreas indicadas nos compartimentos são áreas úteis, medidas pelo perímetro interior das paredes e incluem as áreas dos armários. Nota: Os elementos e informações constantes deste documento são meramente indicativos podendo sofrer alterações, não constituindo, por isso, qualquer vínculo contratual.
** The Covered Floor Area correspond to the total area of the unit, measuring from the outer perimeter of the walls and walls separating the axes of the unit, not including terraces and balconies. The areas indicated in the compartments are net internal areas, measured from the inside perimeter of the walls and include the areas of cabinets. Note: The information contained in this document is of indicative character, subject to change without notice and does not constitute any form of contract.*

[1] unidade exterior *exterior unit* [2] um equipamento *one appliance*

Promotor/*Developer:*
Lantia
LIFE CHANGE PROPERTY
lantia.pt/vertice